

熊本県立総合体育館 業務報告書

(令和4年1月)

熊本県スポーツ振興事業団・ミズノグループ



令和3年度 熊本県立総合体育館 業務報告 目次

I	管理業務を行うに当たっての基本方針	1
II	管理運営状況	1～4
	1 利用者対応	
	2 利用者の増加を図るための具体的な取組	
	3 サービス向上を図るための具体的な取組	
III	自主事業状況	5～6
	1 KSPA・MIZUNOスポーツプログラム	
	2 子育て支援サービス	
	3 会員制利用サービス	
	4 特定保健指導事業	
	5 独自の測定サービス	
	6 県全域のスポーツ振興事業	
IV	維持管理状況	7～11
	1 施設・設備の維持管理	
	2 スポーツ機器等の維持管理	
	3 屋外の維持管理	
	4 施設の衛生管理	
	5 安全管理	
	6 環境に留意した管理運営	
V	管理運営体制	12
	1 組織体制と人員配置	
	2 職員研修	
VI	緊急時対策体制	12～13
	1 事故発生時の対策・対応	
	2 火災、地震災害時の対策・対応	
	3 気象災害時の対策・対応	
	4 その他の対策	
	5 保険加入による補償体制	

【添付資料】

資料1 施設利用状況

I 管理業務を行うに当たっての基本方針

「本県における体育・スポーツの普及振興の拠点」としての役割を担う熊本県立総合体育館の管理を、法令や関係条例を遵守し、利用者第一主義の原点に立ち、体育館が持つ機能を最大限に発揮した管理運営を行うとともに、施設を拠点として、県全域のスポーツ振興、県民の健康増進に全力を挙げて取り組む。

II 管理運営状況

1 利用者対応

(1) 施設利用状況

施設名	利用者数		施設利用料	
	1月期	前年度該当月	1月期	前年度該当月
熊本県立総合体育館	13,728人	13,361人	4,285,835円	3,223,515円
累 計	127,369人	137,793人	37,052,136円	32,693,625円

※詳細は別添資料のとおり。

※前年度との比較

新型コロナウイルス感染症の拡大により大会等のキャンセルはあったものの、新規予約を休止していない為、一般利用やヴォルターズ戦開催により利用者数、利用料収入ともに増となった。ただし、個人利用施設のトレーニング室は昨年比30%程減となっている。

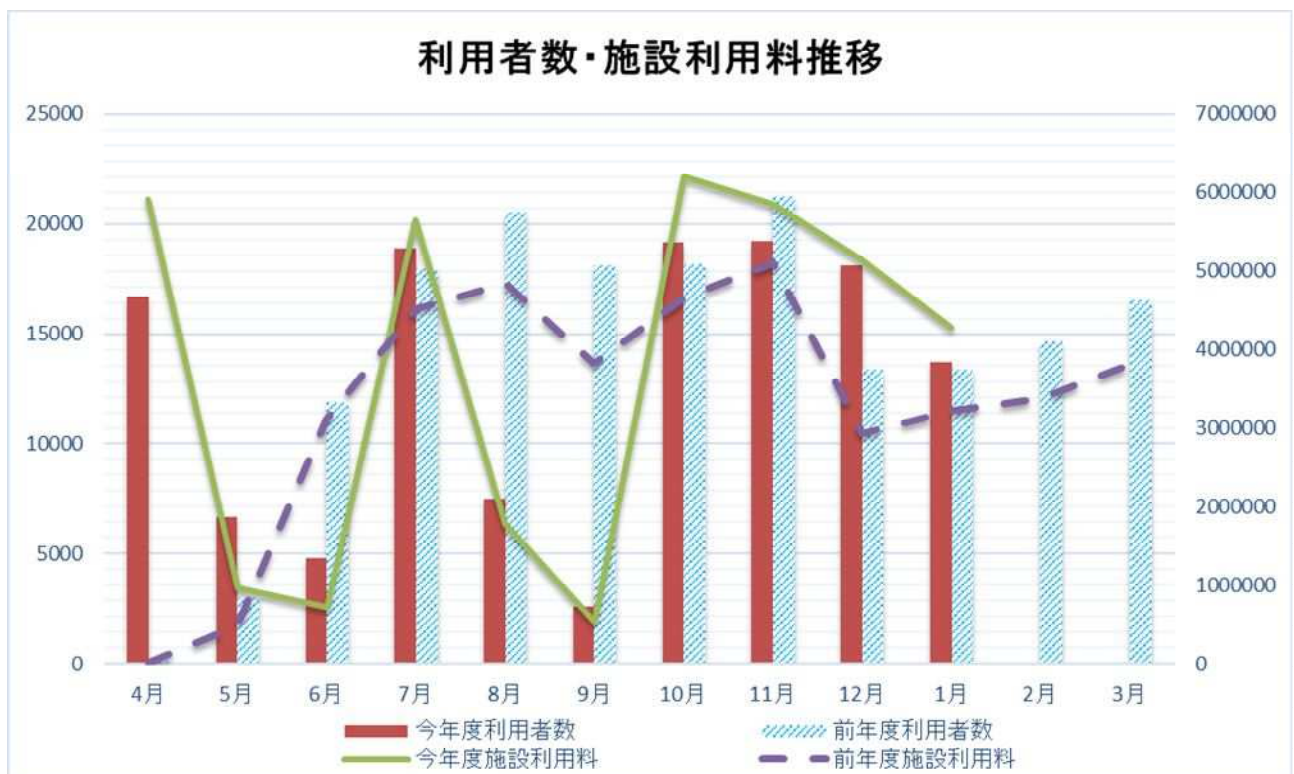

(2) 使用料の減免

申請団体	大会・行事名	使用日	利用場所	減免額	減免
熊本バスケットボール株式会社	B. LEAGUE 2021-22シーズン 熊本ヴォルターズホーム ゲーム	7日	大体育室	55,660円	半額
熊本バスケットボール株式会社	B. LEAGUE 2021-22シーズン 熊本ヴォルターズホーム ゲーム	8日	大体育室 ※入場料	280,780円	半額
熊本バスケットボール株式会社	B. LEAGUE 2021-22シーズン 熊本ヴォルターズホーム ゲーム	9日	大体育室 ※入場料	270,660円	半額
熊本バスケットボール株式会社	B. LEAGUE 2021-22シーズン 熊本ヴォルターズホーム ゲーム	31日	大体育室	60,720円	半額

※入場料徴収にかかる加算額

(3) 利用者からの苦情、要望等とその対応状況

期日	苦情、要望等	対応日	対応状況
10日	インクラインベンチを増やしてほしい。現在、1台しかなく長く待たなければならないので。(メッセージポストへ投函)	11日	現段階では、増設する予定はありません。また、長時間お待ちの場合は、スタッフへお声掛けください。(掲示板にて回答掲出)
13日	マスクを外している人に直接声掛けした方が良いと思います。(メッセージポストへ投函)	14日	現在、マスクを外している人を確認しましたら、声掛けをして注意を行っております。今後も、館内放送や職員の巡視等で感染対策を徹底してまいります。 また、体調不良を防ぐため、有酸素運動中やトレーニング中行き苦しくなった場合にマスクを外している方もいらっしゃいますので予めご了承ください。(掲示板にて回答掲出)
27日	25mプールの3コース辺りから筐の匂いがする。(プール受付窓口にて申し出)	27日	コースの排水溝に塩素を撒布し、アルコール消毒液で消毒作業を実施した。

2 利用者の増加を図るための具体的な取組

(1) 利用者への情報提供

各情報は、ホームページ・SNS・パンフレット・リーフレット等により提供しています。

(2) 利用拡大のための取組内容

①利用機会の拡大

大会名	供用日及び時間変更日時	使用施設
B. LEAGUE 2021-22シーズン 熊本ヴォルターズホームゲーム	8日 (土) 8:30 ~ 9:00	大体育室
B. LEAGUE 2021-22シーズン 熊本ヴォルターズホームゲーム	9日 (日) 8:00 ~ 9:00	大体育室
Livmentキッズバスケットボールカップ	10日 (月) 8:00 ~ 9:00	大体育室
熊本県卓球選手権大会 (ラージボールの部)	15日 (土) 8:00 ~ 9:00	大体育室
くまもとワールドアスリート事業	16日 (日) 8:00 ~ 9:00	大体育室・和室

②スポーツ振興事業

企業等の福利厚生事業での施設利用促進を図っています。

会社名	温水プール	トレーニング室	体育室	スポーツ教室
富士フィルム九州	0名	0名	—	0名
くどう皮膚科	1名	0名	0件	0名

(3) 地域、関係機関、ボランティア団体等との連携・協働

団 体	内 容	期 日
熊本県バドミントン協会	チケット販売の協力 (令和4年2月開催SJリーグ)	5~26日

3 サービス向上を図るための具体的な取組

(1) サービス向上のための取組内容

①利用者主体のサービス環境づくり

大会名	実施内容	開催日
県体操競技強化練習会	設営・撤去対応、会場案内、会場・観覧席・駐車場巡回	5・6日
B. LEAGUE 2021-22シーズン 熊本ヴォルターズホームゲーム	設営・撤去対応、会場案内、会場・観覧席・駐車場巡回	7~9日
Livmentキッズバスケットボールカップ	設営・撤去対応、会場案内、会場・観覧席・駐車場巡回	9・10日

(学)佐藤学園 ヒューマンキャンパス高等学校 熊本学習センター 体育スクーリング	設営・撤去対応、会場案内、会場・観覧席・駐車場巡回	12日
熊本県卓球選手権大会 (ラージボールの部)	設営・撤去対応、会場案内、会場・観覧席・駐車場巡回	15日
くまもとワールドアスリート事業	設営・撤去対応、会場案内、会場・観覧席・駐車場巡回	16日
B. LEAGUE 2021-22シーズン 熊本ヴォルターズホームゲーム	設営・撤去対応、会場案内、会場・観覧席・駐車場巡回	31日

②利便性の向上

ア 様々なサービス提供

内 容
<ul style="list-style-type: none"> ・携帯電話充電器 ・コピーファックスサービス ・雨傘の無料貸出 ・プロジェクターレンタル ・ヘアドライヤー貸出

イ スポーツ用具などの貸出と販売

○ スポーツ用具の貸出

品 名	回 数	貸出場所
卓球ラケット	66回	中央受付
バドミントンラケット	32回	中央受付
各種ボール	10回	中央受付

○ スポーツ用具の販売

スポーツ用具販売商品一覧
<ul style="list-style-type: none"> ・スポーツソックス ・スポーツタオル ・スイミングキャップ ・ゴーグル ・アームヘルパー ・スイムタオル ・フェイスタオル ・リストストラップ ・テーピング ・サポーター ・バッグ ・グリップテープ 等

○ ニュースポーツ用具の貸出

1月は、ニュースポーツ用具の貸出はありませんでした。

③その他の取り組み

1月は、その他の取り組みはありませんでした。

Ⅲ 自主事業状況

1 KSPA・MIZUNOスポーツプログラム

(1) スポーツ教室

①誰もが・いつでも・気軽に参加できるスポーツ教室

教室名	曜日	時間	回数	参加者数
初級エアロ	月	19:00～19:40	3回	34名
	木	19:00～19:40	3回	19名
ZUMBA	木	20:00～20:50	3回	33名
	土	11:15～12:05	3回	37名
ヨガ	月	10:30～11:20	3回	64名
	月	20:10～20:50	3回	51名
	木	13:30～14:20	3回	62名
	水	19:00～19:50	3回	36名
	土	10:00～10:50	3回	74名
フラダンス	水	11:15～12:05	3回	20名
ピラティス	水	13:30～14:20	3回	44名
	金	9:30～10:20	3回	56名
筋トレ&ポールストレッチ (健康体操)	月	13:30～14:20	3回	50名
ラフィーラ体操	木	9:30～10:20	3回	59名
	金	10:45～11:35	3回	63名
フリープログラム (やさしいエアロ・ステップエアロ・ バーベルTR・LALALA・eストレッチ等)	水	10:00～10:50	3回	33名
	金	13:30～14:20	3回	23名
KSPA・ミズノアクア	月	10:10～11:00	回	0名
	金	10:10～11:00	回	0名
スイミング	木	13:30～14:20	回	0名
託児サービス	金	9:30～11:30	回	0名
テニス(初心者)	月	13:00～14:00	1回	4名
テニス(初級者)	月	14:00～15:00	1回	5名
テニスクラブ(中級)	木	10:30～12:00	3回	26名
キッズスポーツ	水	15:00～16:00	2回	17名
合 計			58回	810名

②知識や技術の習得を目指した集中型の教室

教室名	実施日	参加者
健康ダイエット教室	13・14・21・28日	21名

2 子育て支援サービス

1月は、託児サービスはありませんでした。

3 会員制利用サービス

(1) ガンバリーフィットネスクラブ

会員種別	利用状況	
	プール	トレーニング室
トレーニング会員	—	552回
プール会員	673回	—
共通会員	24回	21回
共通Day会員	19回	18回

4 特定保健指導事業

相手先機関	動機付け支援	積極的支援
熊本市国民健康保険	2名	1名

5 独自の測定サービス

事業名	実施日	人数
お腹de生活習慣CHECK（内臓脂肪測定）	16・19日	2名
MIZUNOランニングフォーム診断	7・16日	2名

6 県全域のスポーツ振興事業

1月は、県全域のスポーツ振興事業はありませんでした。

IV 維持管理状況

1 施設・設備の維持管理

(1) 保守管理

[職員による日常点検一覧]

業 務 名	業務内容	実施日数
建物点検	目視点検	毎日
消防設備点検	目視点検	毎日
昇降機点検	動作確認、機能・周辺設備点検調整	随時
自動ドア点検	動作確認、機能・周辺設備点検調整	随時
照明設備点検	点灯不具合確認・整備	随時
競技用器具点検	破損・不具合の目視点検	随時
トレーニング器具点検	破損・不具合の目視点検	毎日
測定機器点検	破損・不具合の目視点検	毎日
放送設備点検	動作確認、機能・音量点検調整	随時
空調換気設備点検	動作確認、機能・周辺設備点検調整	随時
ろ過機点検	動作確認、機能・周辺設備点検調整	毎日
ボイラー点検	動作確認、機能・周辺設備点検調整	毎日
給排水ポンプ点検	動作確認、機能・周辺設備点検調整	毎日
プール水質検査	残留塩素、 pH 値測定	毎日
空調機器 簡易点検	異常音・振動・外観の損傷等の目視確認	四半期 1 回

[委託による保守点検一覧（定期）]

自家用電気工作物保安管理	漏電監視	毎日 24時間	毎日24時間
			異常無
昇降機保守点検	動作確認、機能・周辺設備点検調整	毎月	14日
			異常無
給排水・ろ過設備保守点検	給排水ポンプ設備の保守点検	毎月	11日
			異常無
プール水質検査	プール水質検査	毎月	7日
			異常無
体育館床面保守(清掃)業務	体育館床面の保守(清掃、ワックス)	年6回	25日
			異常無

(2) 修繕・改修

[自主修繕等一覧]

実施内容	場 所	期 日
フロア傷仮補修	大体育室	5日
バレーボール支柱ネジ締め修繕	中体育室	6日
防球フェンス破れ修繕	小体育室	7日
電気カバー外れ戻し	中体育室	8日
防球フェンス破れ修繕	小体育室	13日
観覧席固定ネジ修繕	大体育室	16日
案内板修繕	トレーニング室側ロビー	17日
プール非常扉のドアクローザーの調整	室内温水プール	23日
路面ひび割れ仮補修	大体育室出入口付近	28日

[業者実施修繕等一覧]

実施修繕	場 所	期 日
プール濾過循環ポンプ修繕	プールポンプ室	12日
女子トイレ配管及び水栓ハンドル修繕	館内トイレ	18日

2 スポーツ機器等の維持管理

スポーツ機器等については、職員が日常的に目視点検、動作確認を実施。特殊な機器類は、専門業者による定期点検を実施しています。

3 屋外の維持管理

景観維持と災害予防の視点で適正な管理を行っています。

[職員による作業内容]

場 所	実施内容	実施日
前庭・A駐車場花壇	花の水やり・除草	17・29・30日
体育館周辺	ゴミ拾い	21・29・30・31日

4 施設の衛生管理

日常的な職員による自主清掃作業と株式会社熊本県弘済会等への業務委託により、清潔で快適な空間の提供を行っています。

[職員による日常清掃内容]

区 域	実 施 内 容
大体育室	床の汚れ部分をダストモップで拭き上げ
各体育室など施設全般	定期巡回でゴミの収集、汚れ部分の清掃
施設外回り	巡回清掃と定期的な除草及び清掃
元気体力測定室	開室準備で機器の拭き上げ、床を掃除機により吸塵掃除
室内温水プール	開場準備でのデッキブラシがけ及びプールの中クリーナ吸塵掃除
プール更衣室・便所	定期巡回でゴミの収集、床の汚れ清掃、水の拭き上げ
トレーニング室・機器	開室準備で機器の拭き上げ、床の掃除
トレーニング室側 更衣室・便所	定期巡回で機器の拭き上げ、床を掃除機により吸塵掃除
資料室	開室準備で書棚、床の掃除及び書籍の整理

[委託清掃業務内容]

頻 度	区 域
毎日実施	エントランスホール、大・中体育室便所、大・中体育室更衣室、小体育室便所、トレーニング室更衣室、ごみ収集等
週 1 回実施	大体育室観覧席、階段、非常階段、中体育室観覧席、館長室、事務室、会議室、一般ごみ収集
隔週実施	エレベーター (2 基)
月 1 回実施	小体育室フロア、トレーニング室、元気体力測定室、キッズルーム、会議室、プール観客席、放送席、控室、役員控室

場 所	実施内容	実施日
県立総合体育館 (全館)	専門業者による害虫駆除	11日

[自主特別清掃実施一覧]

場 所	実施内容	実施日
体育室・ロビー・会議室等	券売機・椅子・手すり・机などの拭き上げによる消毒 (コロナウイルス感染症対策)	5～31日
大・中・小体育室	モップ交換	19・31日
大・中・小体育室 和室・会議室・館内ロビー 講師控室・ラウンジ・資料室 キッズルーム・給湯室	整理・清掃・換気	9・10・17・28日
室内温水プール	更衣室・ロビーの消毒 (コロナウイルス感染症対策)	5～31日

トレーニング室	更衣室・ロッカー・器具の消毒 (コロナウイルス感染症対策)	5～31日
トレーニング室周辺 プール周辺・駐輪場	ゴミ拾い	5・17・29日

[新型コロナウイルス感染防止対策実施一覧]

内 容	対 応	期 日
新型コロナ感染防止対策 通常の感染対策を継続	<ul style="list-style-type: none"> ・園内掲示・HP掲載・施設内定期放送による利用者への感染対策注意喚起実施 ・施設内定期消毒 ・利用前の検温、チェックリストによる確認の実施 ・施設内トイレに便座のフタを閉じて流す旨を掲示 	1～31日
熊本県新型コロナウイルス感染症蔓延防止措置適用に伴う対応について 【1/24～当面の間】 新型コロナ感染拡大防止対策の一部制限緩和を再度緩和前に戻す ①自主事業（スポーツプログラム）参加人数減 ②トレーニング室入室人数減 ③小体育室貸し出し台数10台→8台（但し6名程度使用） ④一部制限更衣室を利用可→不可 ⑤ラウンジ及び資料室利用休止	館内掲示・HP掲載による利用者への周知	21～31日

5 安全管理

(1) 保安警備業務と体制

職員による警備及び早朝夜間は株式会社キューネットによる警備を行い、24 時間体制で利用者の安全確保と防犯・防火・防災に努めています。

[不審者や夜間不法侵入者等の緊急対応]

1 月は、不審者や夜間不法侵入者等の対応はありませんでした。

区 分		業務内容	実施予定時期
職員実施		施設・設備点検、開閉錠、不審者、不法行為の発見や排除等	AM8:30～AM9:00 日中は随時 PM8:40～PM9:00
業者実施	機械警備	感熱・赤外線により火災・盗難、不良行為の監視	毎日、無人となる 夜間から早朝まで
	人的警備	不審者、不法行為の発見や排除及び開閉錠、設備の確認等	毎日、AM7:00～AM8:00 PM9:00～PM10:30の2回

[大会の駐車場対応状況]

大会名	参加者	観覧者数	期 日	駐車場整理員
県体操競技強化練習会	240人	0人	5～6日	主催者
B. LEAGUE 2021-22シーズン 熊本ヴォルターズホームゲーム	250人	1,773人	7～9日	警備員
Livmentキッズバスケットボールカップ	220人	50人	10日	主催者
熊本県卓球選手権大会 (ラージボールの部)	300人	0人	15日	主催者
くまもとワールドアスリート事業	400人	0人	16日	主催者

6 環境に留意した管理運営

環境省の認証制度であるエコアクション21の方針に準じ「省エネ・省資源」「ゴミの減量化」「リサイクル」「グリーン購入」等、環境に配慮した取り組みを推進します。

取り組み	内容
テニスボールの再利用	使用済みボールを、小中学校へ寄贈し活用してもらう。
ペットボトルキャップの回収活動	リサイクル活動により発展途上国の子ども向けワクチン代へ繋がる活動を行う。
裏面紙の利用	プリントミス等の用紙を再利用する。
再生紙トイレットペーパーの使用	再生紙トイレットペーパーを積極的に使用する。
アイドリングストップの推進	アイドリングストップ看板の設置。
壁面緑化の推進	事務所中庭側にグリーンカーテンの設置を行っている。

V 管理運営体制

1 組織体制と人員配置

体育館長（統括責任者）のもと1課体制により、各種事業を円滑に行っています。
利用者対応は、総合受付及びトレーニング室の3つの窓口を設け、各施設の開館時間に対応した交代勤務体制をとり、ホスピタリティな対応を行っています。

利用案内・窓口受付	窓口・電話対応	職員配置時間	備考
各受付窓口	9:00～20:00	8:30～21:15	施設点検・供用準備含む

2 職員研修

(1) 一般研修・階層別研修・専門研修・資格取得研修・他施設への派遣研修

区分	研修名・科目	対象	実施日
外部研修	ミズノCS推進トレーナー3級養成研修	担当者	20日
内部研修	IT基礎研修	担当者	21日

VI 緊急時対策体制

1 事故発生時の対策・対応

事故発生に備えて、全職員に“危機管理マニュアル”の徹底を図るとともに、AEDをはじめ、応急処置に必要な機器・用具を設置しています。さらに事故に対する保険に加入し、万全の補償体制をとっています。

[事件、事故等に伴う対応状況]

1月は、事件、事故等に伴う対応はありませんでした。

[常備機器・用具]

機器・用具等	配置場所
AED(自動体外式除細動)	中央事務所受付前 室内温水プール受付(2用途) トレーニング室
担架、使い捨て担架(ディスポストレッチャー)	中央事務所、室内温水プール、トレーニング室
担架(スクープストレッチャー)	中央事務所
毛布	中央事務所、室内温水プール、トレーニング室、 元気体力測定室
救急用具(消毒薬、包帯、三角巾、添木)	中央事務所、室内温水プール、トレーニング室、 元気体力測定室
アイシング用水、コールドスプレー	中央事務所

2 火災、地震災害時の対策・対応

区分	内容	対応	期 日
地震	宮崎県日向灘を震源とした震度5強の地震発生（熊本市西区震度3）	地震による施設内外の被害状況等の有無及び内容を点検し県体育保健課・総務課へ報告 ※一部破損	22日

3 気象災害時の対策・対応

1月は、気象災害時の対策・対応等はありませんでした。

4 その他の対策

(1) その他の対策・対応

1月は、その他の対策・対応等はありませんでした。

(2) 国民保護法に定める避難施設として指定された場合の支援

災害に備えて、飲料水を備蓄しています。

[危機管理マニュアル]

・台風、豪雨対応	・火災、地震災害対策	・微小粒子状物質（PM2.5）対策
・施設の爆破、占拠等対応	・人的災害対応	・新型コロナウイルス感染拡大防止マニュアル
・光化学スモッグ対応	・落雷事故対応	
・新型インフルエンザ対応行動計画	・熱中症予防対策	

(3) 緊急災害時の指定緊急避難所として

熊本市より災害時危険を回避するための一時的に避難する場所として指定緊急避難場所に指定されています。

5 保険加入による補償体制

[賠償保険加入状況]

保険内容	補償内容
スポーツファシリティーズ保険 (公益財団法人日本スポーツ施設協会)	[施設所有(管理)者賠償責任保険] 対人賠償：1事故につき5億円（1名につき3億円） 対物賠償：1事故につき2億円
	[スポーツ災害補償保険] 死亡・後遺障害補償：200万円 医療補償：入院1日2,500円
行事参加者補償保険 (Chubb損害保険株式会社)	死亡・後遺障害補償：200万円 医療補償：入院1日3,000円 通院1日2,000円
個人情報漏えい保険 (東京海上日動火災保険株式会社)	賠償：1請求につき5,000万円 対応費用：1事故または1請求につき2,000万円

令和03年度 熊本県立総合体育館 利用状況

資料1-1
単位(件/人・時間/円)

区分		月	4月	5月	6月	7月	8月	9月	10月	11月	12月	1月	2月	3月	合計		
一般使用	大体育室	テニス	件数	9	3	0	6	4	0	5	13	11	6			57	
			人数	大人	70	16	0	43	25	0	52	127	92	62			487
				高校生以下	0	0	0	0	0	0	0	0	2	0			2
				計	70	16	0	43	25	0	52	127	94	62			489
	利用料	30,900	6,180	0	18,540	8,240	0	20,600	44,290	35,950	22,660				187,360		
	バスケットボール	件数	26	18	1	30	29	0	34	32	37	35			242		
		人数	大人	66	63	0	57	86	0	216	122	111	87			808	
			高校生以下	474	516	50	530	502	0	490	476	620	379			4,037	
			計	540	579	50	587	588	0	706	598	731	466			4,845	
	利用料	42,000	25,350	1,920	76,950	55,960	0	78,780	67,370	63,390	59,160				470,880		
	バレーボール	件数	19	10	4	26	35	0	37	36	33	28			228		
		人数	大人	25	28	3	28	94	0	171	125	56	24			554	
			高校生以下	301	171	107	350	843	0	409	547	617	464			3,809	
			計	326	199	110	378	937	0	580	672	673	488			4,363	
	利用料	25,675	13,485	4,650	39,360	67,030	0	57,700	49,960	47,100	33,015				337,975		
	バドミントン	件数	47	29	2	56	37	0	57	61	64	95			448		
		人数	大人	165	133	5	151	143	0	124	236	305	207			1,469	
			高校生以下	184	236	20	188	234	0	361	224	277	366			2,090	
			計	349	369	25	339	377	0	485	460	582	573			3,559	
	利用料	38,190	28,030	1,490	41,400	38,370	0	71,095	60,655	80,580	82,740				442,550		
	小計	件数	101	60	7	118	105	0	133	142	145	164			975		
		人数	大人	326	240	8	279	348	0	563	610	564	380			3,318	
			高校生以下	959	923	177	1,068	1,579	0	1,260	1,247	1,516	1,209			9,938	
			計	1,285	1,163	185	1,347	1,927	0	1,823	1,857	2,080	1,589			13,256	
利用料	136,765	73,045	8,060	176,250	169,600	0	228,175	222,275	227,020	197,575				1,438,765			
中体育室	バスケットボール	件数	61	17	3	72	41	0	67	70	59	89			479		
		人数	大人	618	88	11	340	187	0	542	519	362	434			3,101	
			高校生以下	221	85	3	407	234	0	231	369	381	412			2,343	
			計	839	173	14	747	421	0	773	888	743	846			5,444	
	利用料	297,080	34,340	4,870	148,230	79,800	0	243,750	234,900	172,600	208,440				1,424,010		
	バレーボール	件数	20	16	1	47	17	0	36	25	46	31			239		
		人数	大人	103	46	0	322	47	0	153	79	157	70			977	
			高校生以下	269	262	6	415	204	0	357	281	458	242			2,494	
			計	372	308	6	737	251	0	510	360	615	312			3,471	
	利用料	32,420	22,255	1,860	78,070	32,420	0	49,130	38,035	66,205	40,560				360,955		
	バドミントン	件数	127	65	8	146	74	0	183	152	116	178			1,049		
		人数	大人	727	617	37	611	635	0	989	762	687	819			5,884	
			高校生以下	313	350	22	350	269	0	559	529	258	447			3,097	
			計	1,040	967	59	961	904	0	1,548	1,291	945	1,266			8,981	
	利用料	180,225	133,130	7,060	150,420	132,850	0	239,250	193,305	166,365	205,140				1,407,745		
	小計	件数	208	98	12	265	132	0	286	247	221	298			1,767		
		人数	大人	1,448	751	48	1,273	869	0	1,684	1,360	1,206	1,323			9,962	
			高校生以下	803	697	31	1,172	707	0	1,147	1,179	1,097	1,101			7,934	
			計	2,251	1,448	79	2,445	1,576	0	2,831	2,539	2,303	2,424			17,896	
	利用料	509,725	189,725	13,790	376,720	245,070	0	532,130	466,240	405,170	454,140				3,192,710		

令和03年度 熊本県立総合体育館 利用状況

資料1-2
単位(件/人・時間/円)

区分		月	4月	5月	6月	7月	8月	9月	10月	11月	12月	1月	2月	3月	合計	
一般使用	ボクシング	件数	0	4	0	0	0	0	4	0	0	1			9	
		人数	大人	0	160	0	0	0	0	120	0	0	10			290
			高校生以下	0	240	0	0	0	0	320	0	0	0			560
			計	0	400	0	0	0	0	440	0	0	10			850
		利用料	0	33,620	0	0	0	0	34,440	0	0	10,680			78,740	
	レスリング	件数	21	3	0	21	13	1	18	20	20	15			132	
		人数	大人	368	4	0	73	35	20	301	204	166	188			1,359
			高校生以下	103	10	0	252	155	600	143	176	186	109			1,734
			計	471	14	0	325	190	620	444	380	352	297			3,093
		利用料	128,420	23,000	0	18,590	12,300	9,020	106,990	76,790	53,650	51,470			480,230	
	フェンシング	件数	5	4	0	8	2	0	7	7	7	9			49	
		人数	大人	16	10	0	24	6	0	18	24	22	24			144
			高校生以下	51	24	0	72	18	0	54	81	69	72			441
			計	67	34	0	96	24	0	72	105	91	96			585
		利用料	4,920	3,280	0	6,970	1,640	0	5,740	5,740	5,740	7,380			41,410	
	卓球	件数	171	51	11	259	125	0	167	191	174	166			1,315	
		人数	大人	648	265	35	1,006	768	0	617	839	638	601			5,417
			高校生以下	172	0	2	254	20	0	53	134	117	91			843
			計	820	265	37	1,260	788	0	670	973	755	692			6,260
		利用料	168,930	65,700	7,200	259,575	177,225	0	145,215	207,585	171,615	150,720			1,353,765	
	その他	件数	12	8	1	18	8	0	15	9	15	15			101	
		人数	大人	18	11	2	26	9	0	25	14	26	18			149
			高校生以下	55	62	0	65	88	0	62	20	25	25			402
			計	73	73	2	91	97	0	87	34	51	43			551
	利用料	49,945	3,570	360	68,565	5,500	0	74,510	68,320	65,420	53,690			389,880		
小計	件数	209	70	12	306	148	1	211	227	216	206			1,606		
	人数	大人	1,050	450	37	1,129	818	20	1,081	1,081	852	841			7,359	
		高校生以下	381	336	2	643	281	600	632	411	397	297			3,980	
		計	1,431	786	39	1,772	1,099	620	1,713	1,492	1,249	1,138			11,339	
	利用料	352,215	129,170	7,560	353,700	196,665	9,020	366,895	358,435	296,425	273,940			2,344,025		
幼児体育室	件数	0	0	0	0	0	0	7	0	0	0			7		
	人数	0	0	0	0	0	0	16	0	0	0			16		
体育室計	件数	518	228	31	689	385	1	637	616	582	668			4,355		
	人数	大人	2,824	1,441	93	2,681	2,035	20	3,328	3,051	2,622	2,544			20,639	
		高校生以下	2,143	1,956	210	2,883	2,567	600	3,055	2,837	3,010	2,607			21,868	
		計	4,967	3,397	303	5,564	4,602	620	6,383	5,888	5,632	5,151			42,507	
	利用料	998,705	391,940	29,410	906,670	611,335	9,020	1,127,200	1,046,950	928,615	925,655			6,975,500		

令和03年度 熊本県立総合体育館 利用状況

資料1-3
単位(件/人・時間/円)

区分		月	4月	5月	6月	7月	8月	9月	10月	11月	12月	1月	2月	3月	合計			
一般使用	プール	普通券	件数	1,093	0	94	3,717	0	0	1,779	995	679	932			9,289		
			人数	小学生以下	267	0	8	1,562	0	0	467	213	146	140				2,803
				中・高校生	158	0	8	541	0	0	130	67	65	104				1,073
				大人	668	0	78	1,614	0	0	1,182	715	468	688				5,413
				計	1,093	0	94	3,717	0	0	1,779	995	679	932				9,289
	利用料	302,110	0	31,590	635,490	720	0	475,090	275,150	185,880	250,020				2,156,050			
	回数券	件数	1,110	0	27	1,425	63	0	1,510	1,514	1,025	1,293				7,967		
		人数	小学生以下	94	0	7	393	63	0	218	236	188	199				1,398	
			中・高校生	243	0	0	71	0	0	107	178	107	164				870	
			大人	773	0	20	961	0	0	1,185	1,100	730	930				5,699	
			計	1,110	0	27	1,425	63	0	1,510	1,514	1,025	1,293				7,967	
	利用料	308,950	0	0	426,100	4,500	0	625,880	495,710	310,020	416,400				2,587,560			
	団体券	件数	0	0	0	0	0	0	0	0	0	0	0	0	0	0		
		人数	小学生以下	0	0	0	0	0	0	0	0	0	0	0	0	0	0	
			中・高校生	0	0	0	0	0	0	0	0	0	0	0	0	0	0	
			大人	0	0	0	0	0	0	0	0	0	0	0	0	0	0	
			計	0	0	0	0	0	0	0	0	0	0	0	0	0	0	
	利用料	0	0	0	0	0	0	0	0	0	0	0	0	0	0			
	小計	件数	2,203	0	121	5,142	63	0	3,289	2,509	1,704	2,225				17,256		
		人数	小学生以下	361	0	15	1,955	63	0	685	449	334	339				4,201	
中・高校生			401	0	8	612	0	0	237	245	172	268				1,943		
大人			1,441	0	98	2,575	0	0	2,367	1,815	1,198	1,618				11,112		
計			2,203	0	121	5,142	63	0	3,289	2,509	1,704	2,225				17,256		
利用料	611,060	0	31,590	1,061,590	5,220	0	1,100,970	770,860	495,900	666,420				4,743,610				
トレーニング室	普通券	件数	1,803	0	133	2,029	0	0	1,922	1,889	1,820	1,926			11,522			
		人数	大人	1,633	0	125	1,774	0	0	1,742	1,637	1,506	1,465			9,882		
			高校生以下	170	0	8	255	0	0	180	252	314	461			1,640		
			計	1,803	0	133	2,029	0	0	1,922	1,889	1,820	1,926			11,522		
	利用料	637,330	0	46,720	694,365	0	0	661,525	626,290	590,675	610,820				3,867,725			
	回数券	件数	1,264	0	58	1,547	0	0	1,743	1,594	1,524	1,306			9,036			
		人数	大人	1,228	0	58	1,496	0	0	1,656	1,527	1,435	1,215			8,615		
			高校生以下	36	0	0	51	0	0	87	67	89	91			421		
			計	1,264	0	58	1,547	0	0	1,743	1,594	1,524	1,306			9,036		
	利用料	474,420	0	32,630	607,410	0	0	569,790	550,900	511,220	456,460				3,202,830			
	小計	件数	3,067	0	191	3,576	0	0	3,665	3,483	3,344	3,232			20,558			
		人数	大人	2,861	0	183	3,270	0	0	3,398	3,164	2,941	2,680			18,497		
			高校生以下	206	0	8	306	0	0	267	319	403	552			2,061		
			計	3,067	0	191	3,576	0	0	3,665	3,483	3,344	3,232			20,558		
	利用料	1,111,750	0	79,350	1,301,775	0	0	1,231,315	1,177,190	1,101,895	1,067,280				7,070,555			

令和03年度 熊本県立総合体育館 利用状況

資料1-4
単位(件/人・時間/円)

区分		月	4月	5月	6月	7月	8月	9月	10月	11月	12月	1月	2月	3月	合計		
一般使用	元気体力測定室	普通券	基礎コース	件数	1	0	0	2	0	0	3	1	1	0		8	
				人数	1	0	0	0	0	0	3	1	0	0	0		5
				高校生以下	0	0	0	2	0	0	0	0	1	0	0		3
				計	1	0	0	2	0	0	3	1	1	0	0		8
		利用料	680	0	0	1,610	0	0	2,040	680	310	0	0			5,320	
		体組成コース	件数	4	0	0	7	0	0	6	2	3	3	0			22
			人数	3	0	0	7	0	0	6	2	3	0	0			21
			高校生以下	1	0	0	0	0	0	0	0	0	0	0			1
			計	4	0	0	7	0	0	6	2	3	0	0			22
		利用料	3,075	0	0	5,340	0	0	5,340	1,780	2,670	0	0			18,205	
		標準コース	件数	1	0	0	4	0	0	2	1	0	0	0			8
			人数	1	0	0	2	0	0	2	1	0	0	0			6
	高校生以下		0	0	0	2	0	0	0	0	0	0	0			2	
	計		1	0	0	4	0	0	2	1	0	0	0			8	
	利用料	1,540	0	0	4,480	0	0	3,080	1,540	0	0	0			10,640		
	競技指向コース	件数	0	0	0	0	0	0	0	0	0	0	0			0	
		人数	0	0	0	0	0	0	0	0	0	0	0			0	
		高校生以下	0	0	0	0	0	0	0	0	0	0	0			0	
		計	0	0	0	0	0	0	0	0	0	0	0			0	
	利用料	0	0	0	0	0	0	0	0	0	0	0			0		
	団体券	件数	0	0	0	0	0	0	0	1	0	0	0			1	
		人数	0	0	0	0	0	0	0	0	0	0	0			0	
		高校生以下	0	0	0	0	0	0	0	29	0	0	0			29	
		計	0	0	0	0	0	0	0	29	0	0	0			29	
利用料	0	0	0	0	0	0	0	10,556	0	0	0			10,556			
小計	件数	6	0	0	13	0	0	12	4	4	4	0			39		
	人数	5	0	0	9	0	0	11	4	3	0	0			32		
	高校生以下	1	0	0	4	0	0	29	0	1	0	0			35		
	計	6	0	0	13	0	0	40	4	4	4	0			67		
利用料	5,295	0	0	11,430	0	0	21,016	4,000	2,980	0	0			44,721			
会議室	全部の使用	件数	7	1	4	1	0	2	5	6	6	3			35		
		人数	340	0	235	60	0	135	235	345	375	140			1,865		
		利用料	216,720	36,120	42,140	24,080	0	57,190	147,490	207,690	177,590	81,270			990,290		
	3分の2の使用	件数	3	2	2	5	3	2	5	2	1	2			27		
		人数	120	90	80	168	130	85	225	61	50	66			1,075		
		利用料	34,170	12,060	14,070	36,180	34,170	18,090	48,240	14,070	20,100	12,060			243,210		
	3分の1の使用	件数	3	2	2	5	0	2	9	6	5	9			43		
		人数	60	16	45	69	0	40	201	73	53	86			643		
		利用料	8,080	16,160	9,090	25,250	0	11,110	40,400	13,130	15,150	20,200			158,570		
	小計	件数	13	5	8	11	3	6	19	14	12	14			105		
		人数	520	106	360	297	130	260	661	479	478	292			3,583		
		利用料	258,970	64,340	65,300	85,510	34,170	86,390	236,130	234,890	212,840	113,530			1,392,070		
和室	件数	11	5	0	11	4	3	22	14	15	8			93			
	人数	153	46	0	63	25	20	185	125	141	78			836			
	利用料	50,920	29,480	0	13,400	4,020	8,040	73,700	56,280	50,250	27,470			313,560			
コインロッカー	回数	1,300	0	46	2,191	0	0	2,348	1,444	1,438	1,525			10,292			
	利用料	65,000	0	2,300	109,550	0	0	117,400	72,200	71,900	76,250			514,600			
一般使用計 ①	件数	5,818	238	351	9,442	455	10	7,644	6,640	5,661	6,147			42,406			
	人数	7,804	1,593	734	8,895	2,190	300	9,950	8,638	7,383	7,212			54,699			
	高校生以下	3,112	1,956	241	5,760	2,630	600	4,273	3,850	3,920	3,766			30,108			
	計	10,916	3,549	975	14,655	4,820	900	14,223	12,488	11,303	10,978			84,807			
利用料	3,101,700	485,760	207,950	3,489,925	654,745	103,450	3,907,731	3,362,370	2,864,380	2,876,605			21,054,616				

令和03年度 熊本県立総合体育館 利用状況

資料1-5
単位(件/人・時間/円)

区分		月	4月	5月	6月	7月	8月	9月	10月	11月	12月	1月	2月	3月	合計	
大体育室	アマチュアスポーツ	件数	9	9	8	21	7	6	13	13	10	8			104	
		人数	2,471	2,000	3,400	2,340	2,210	929	2,560	3,244	3,728	1,287			24,169	
		利用料	225,060	108,900	124,630	480,370	162,140	116,160	154,880	221,430	152,460	145,200			1,891,230	
	アマチュアスポーツ以外	件数	10	1	0	0	1	0	6	6	3	4			31	
		人数	750	0	0	0	30	0	500	450	250	300			2,280	
		利用料	566,720	60,720	0	0	80,960	0	354,200	374,440	177,100	237,820			1,851,960	
	小計	件数	19	10	8	21	8	6	19	19	13	12			135	
		人数	3,221	2,000	3,400	2,340	2,240	929	3,060	3,694	3,978	1,587			26,449	
		利用料	791,780	169,620	124,630	480,370	243,100	116,160	509,080	595,870	329,560	383,020			3,743,190	
	中体育室	アマチュアスポーツ	件数	9	12	6	18	6	4	13	13	13	8			102
			人数	1,665	1,128	450	938	420	769	633	1,825	1,649	332			9,809
			利用料	147,070	105,050	42,020	286,500	63,030	45,840	89,770	105,050	131,790	40,110			1,056,230
アマチュアスポーツ以外		件数	0	0	0	0	0	0	0	0	0	0			0	
		人数	0	0	0	0	0	0	0	0	0	0			0	
		利用料	0	0	0	0	0	0	0	0	0	0			0	
小計	件数	9	12	6	18	6	4	13	13	13	8			102		
	人数	1,665	1,128	450	938	420	769	633	1,825	1,649	332			9,809		
	利用料	147,070	105,050	42,020	286,500	63,030	45,840	89,770	105,050	131,790	40,110			1,056,230		
室内温水プール		件数	0	0	0	0	0	0	0	0	0	0	0	0	0	
		人数	0	0	0	0	0	0	0	0	0	0	0	0	0	
		利用料	0	0	0	0	0	0	0	0	0	0	0	0	0	
専用使用	大体育室	全部点灯	件数	10	0	0	3	1	0	4	7	5	2			32
			時間	64	0	0	22	4	0	21	51	45	12			219
			利用料	239,360	0	0	82,280	14,960	0	78,540	190,740	164,560	44,880			815,320
		2分の1点灯	件数	18	9	8	17	8	6	19	19	13	12			129
			時間	99	74	73	112	69	43	103	106	47	73			799
			利用料	196,020	146,520	144,540	221,760	136,620	85,140	203,940	209,880	93,060	144,540			1,582,020
	小計	件数	28	9	8	20	9	6	23	26	18	14			161	
		時間	163	74	73	134	73	43	124	157	92	85			1,018	
		利用料	435,380	146,520	144,540	304,040	151,580	85,140	282,480	400,620	257,620	189,420			2,397,340	
	中体育室		件数	9	11	6	14	6	4	13	12	10	8			93
			時間	57	41	21	40	30	17	44	38	34	19			341
			利用料	75,240	54,120	27,720	52,800	43,560	22,440	58,080	50,160	56,760	25,080			465,960
	室内温水プール	全部点灯	件数	0	0	0	0	0	0	0	0	0	0	0	0	0
			時間	0	0	0	0	0	0	0	0	0	0	0	0	0
			利用料	0	0	0	0	0	0	0	0	0	0	0	0	0
		2分の1点灯	件数	0	0	0	0	0	0	0	0	0	0	0	0	0
			時間	0	0	0	0	0	0	0	0	0	0	0	0	0
			利用料	0	0	0	0	0	0	0	0	0	0	0	0	0
3分の1点灯		件数	0	0	0	0	0	0	0	0	0	0	0	0	0	
		時間	0	0	0	0	0	0	0	0	0	0	0	0	0	
		利用料	0	0	0	0	0	0	0	0	0	0	0	0	0	
小計	件数	0	0	0	0	0	0	0	0	0	0	0	0	0		
	時間	0	0	0	0	0	0	0	0	0	0	0	0	0		
	利用料	0	0	0	0	0	0	0	0	0	0	0	0	0		
小計		件数	37	20	14	34	15	10	36	38	28	22			254	
		時間	220	115	94	174	103	60	168	195	126	104			1,359	
		利用料	510,620	200,640	172,260	356,840	195,140	107,580	340,560	450,780	314,380	214,500			2,863,300	

令和03年度 熊本県立総合体育館 利用状況

資料1-6
単位(件/人・時間/円)

区分		月	4月	5月	6月	7月	8月	9月	10月	11月	12月	1月	2月	3月	合計		
専用使用	大体育室冷暖房設備	件数	0	0	4	15	8	3	7	2	6	5			50		
		時間	0	0	16	94	57	15	36	6	40	29			293		
		利用料	0	0	176,000	1,034,000	627,000	165,000	396,000	66,000	440,000	319,000			3,223,000		
	大体育室大型映像装置	件数	12	0	0	0	0	0	14	14	12	4			56		
		時間	70	0	0	0	0	0	42	53	35	10			210		
		利用料	79,100	0	0	0	0	0	106,220	119,780	79,100	22,600			406,800		
	入場料徴収	アマチュアスポーツ	件数	0	0	0	0	0	0	0	2	2	0			4	
			利用料	0	0	0	0	0	0	0	500,000	300,000	0			800,000	
		アマ以外	床観覧席無し	件数	0	0	0	0	0	0	0	0	0	0			0
			利用料	0	0	0	0	0	0	0	0	0	0	0			0
		床観覧席有り	件数	0	0	0	0	0	0	4	3	2	2			11	
			利用料	1,290,000	0	0	0	0	0	860,000	645,000	680,000	430,000			3,905,000	
	小計	件数	0	0	0	0	0	0	4	3	2	2			11		
	利用料	1,290,000	0	0	0	0	0	860,000	645,000	680,000	430,000			3,905,000			
	小計	件数	0	0	0	0	0	0	4	5	4	2			15		
利用料	1,290,000	0	0	0	0	0	860,000	1,145,000	980,000	430,000			4,705,000				
専用使用計 ②		件数	28	22	14	39	14	10	32	32	26	20			237		
		人数	4,886	3,128	3,850	3,278	2,660	1,698	3,693	5,519	5,627	1,919			36,258		
		利用料	2,818,570	475,310	514,910	2,157,710	1,128,270	434,580	2,301,630	2,482,480	2,274,830	1,409,230			15,997,520		
その他利用料 ③		件数	0	0	0	0	0	0	0	0	0	0			0		
		人数	0	0	0	0	0	0	0	0	0	0			0		
		利用料	0	0	0	0	0	0	0	0	0	0			0		
スポーツ教室等参加者数 ④		人数	886	0	0	959	0	0	1,233	1,189	1,206	831			6,304		
施設合計 (①+②+③+④)		件数	5,846	260	365	9,481	469	20	7,676	6,672	5,687	6,167			42,643		
		人数	16,688	6,677	4,825	18,892	7,480	2,598	19,149	19,196	18,136	13,728			127,369		
		利用料	5,920,270	961,070	722,860	5,647,635	1,783,015	538,030	6,209,361	5,844,850	5,139,210	4,285,835			37,052,136		

区分	月	4月	5月	6月	7月	8月	9月	10月	11月	12月	1月	2月	3月	合計
観覧者数		7,794	0	120	180	0	50	4,075	4,492	6,532	1,823			25,066